NEWSLETTER

Kundeninfo März 2023

pronutec AG

Produktename:	FILENIT FVK 2/TV – Ausführung Marktkabine
Art. Nr.:	141 036-001Var.XXXX
Aussenmasse:	B = 1330mm, T = 464mm, H = 1290mm
Nenngrösse:	Ina = 630A oder 1000A
Ik:	Icw = 30kA/1s & Ipk 50kA
SS-System:	5-polig bestehend aus L1 / L2 / L3 / PE & N 4 Feldplätze à 100mm EVU Abteil 6.5 Feldplätze à 100mm für Marktabteil

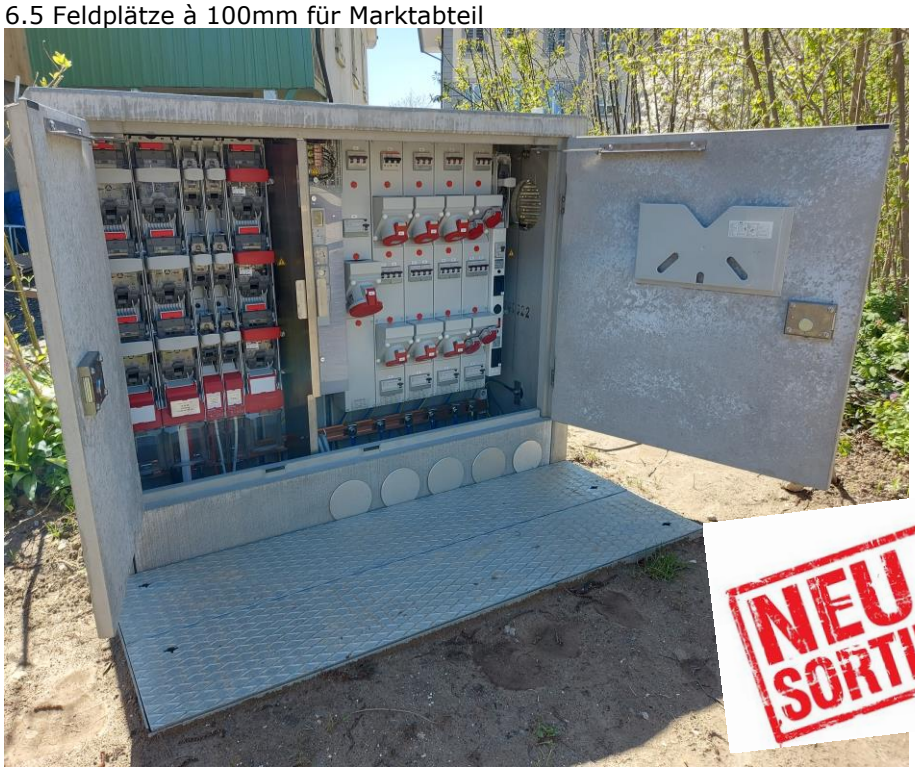

NEU IM SORTIMENT

Lieferumfang:	**Verteilkabine Typ FILENIT FVK 2/TV bestehend aus:** EW Einspeisung links mit Starkstromausbau Trennwand EW / Marktabteil Marktabteil rechts mit wählbarer Steckdosenleisten Konfiguration, Zählerlösungen… 2-fach Kabelabfangung & Abdichtsystem Frontplatte oben in Spezialausführung «Markt» für bis zu 5 Feldabgänge «CEE»
Norm / Typprüfung:	EN61439-1 & 5
Berührungsschutz:	Schutzgrad: IP 33D, IK 10
Lieferverfügbarkeit:	Wird auf Projekt spezifischen Auftrag & Dispo gefertigt

Beschreibung:

Die neue FILENIT Marktkabine bietet die volle Flexibilität für individuelle oder temporäre Anschlüsse in Ihrem Verteilnetz. Die modulare Produktelösung bietet Flexibilität bei höchster Robustheit und lässt Ihre Ausbauwünsche einfach umsetzen.

Die aus Hochleistungsbeton gefertigten FILENIT Marktkabinen mit neuem Frontplattendesign für Markt-/ oder Baustromanwendungen sind zertifiziert nach EN61439-5 bis Maximalstrom von 1000A mit PRONUTEC TRIVER+ Lastschaltleisten (Dauerbetrieb RDF = 1). Ein grosses Sortiment an Fertigfundamenten und Schachtabdeckungen (St) nach EN124-3 in Klassen A15 oder B125 runden das Kabinenportfolio ab.

Eine Übersicht über das aktuelle PRONUTEC Verteilkabinenprogramm finden Sie als pdf Download auf unserer Homepage / via QR Link:

Detailansichten:

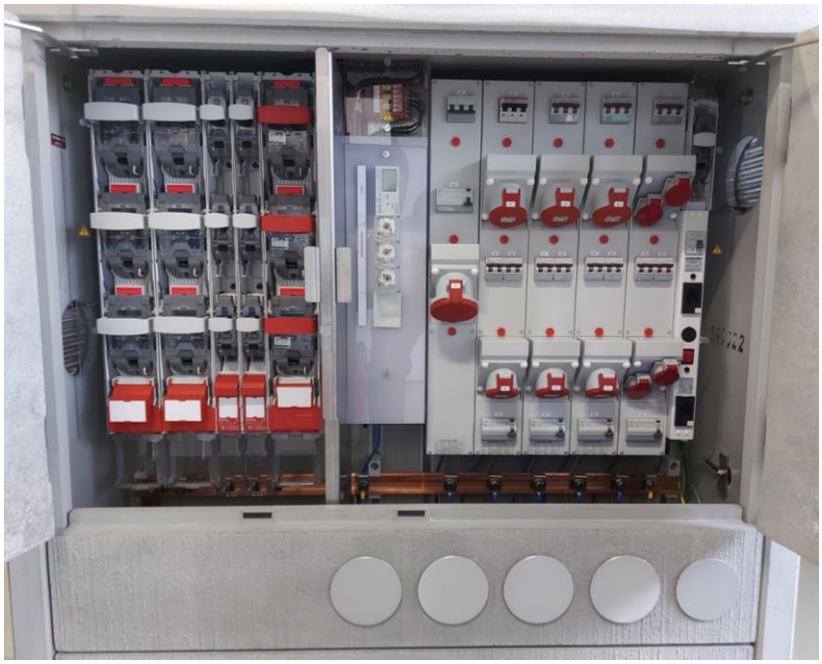

Massbild:

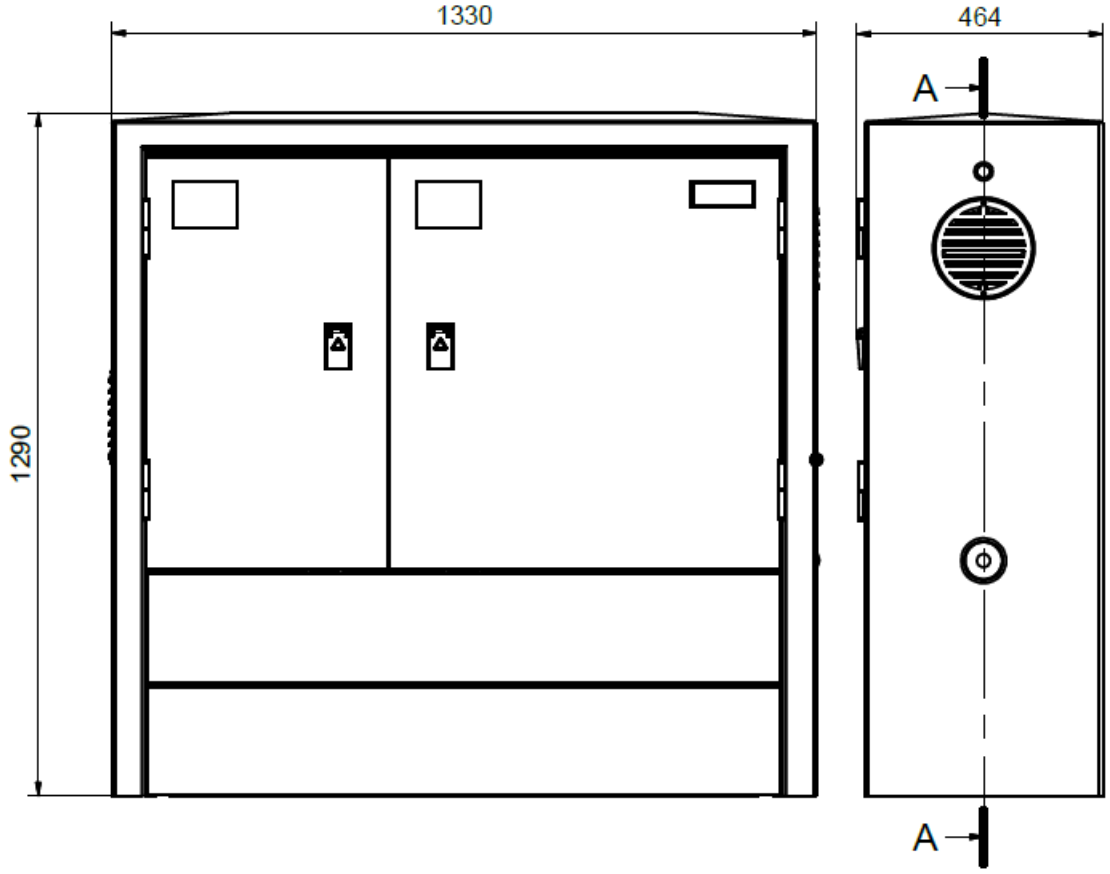

Für Fragen oder Bestellungen stehen wir Ihnen selbstverständlich gerne zur Verfügung:
- Ruedi Schärli, Produktverantwortlicher NS: ruedi.schaerli@pronutec.ch oder 041 545 86 71
- Reto Aeschbach, Geschäftsführer: reto.aeschbach@pronutec.ch oder 041 545 86 73